

ACT. 1	REHABILITACIÓN DE MUROS
M CONT 1	REHABILITACIÓN DE MURO DE CONTENCIÓN 1
ACTUACIONES PREVIAS <ul style="list-style-type: none">SE LEVANTARÁ LA CERRAJERÍA EXISTENTE SOBRE EL MURO Y SE ALMACENARÁ PARA SU POSTERIOR REINSTALACIÓN.SE PROTEGERÁN LOS 4 ÁRBOLES DE GRAN PORTE EXISTENTES AL EXTERIOR DE LA PARCELA MEDIANTE APEOS Y TIRANTES.SE RETIRARÁN LOS PUNTALES Y SE DEMOLERÁ POR BATACHES (3 m MAX.) EL MURO DE FÁBRICA DE LADRILLO Y SU CIMENTACIÓN EN LA LONGITUD DE 35.20 m SEÑALADA EN EL PLANO, ROMPIENDO EL SOLADO Y SOLERA DE LA PISTA 1.	
ACTUACIONES PREVISTAS <ul style="list-style-type: none">SE EJECUTARÁ POR BATACHES (3 m MAX.) EL NUEVO MURO DE CONTENCIÓN DE HORMIGÓN ARMADO, ENCOFRADO A UNA CARA Y CON CIMENTACIÓN EXCÉNTRICA, CON IGUAL LONGITUD Y ALTURA AL DEMOLIDO.SE REPONDARÁ EL SOLADO Y LAS TIERRAS VEGETALES AFECTADAS AL INTERIOR (ACT. 2) Y EXTERIOR DE LA PARCELA.SE ANCLARÁ SOBRE EL NUEVO MURO LA CERRAJERÍA EXISTENTE QUE PREVIAMENTE SE HABÍA RETIRADO Y ALMACENADO, Y SE MINIARÁ Y PINTARÁ.SE RETIRARÁN LAS PROTECCIONES QUE SE HABÍAN COLOCADO EN EL ARBOLADO EXISTENTE.	

PERFILES ESTUDIO TOPOGRÁFICO ESC: 1/50

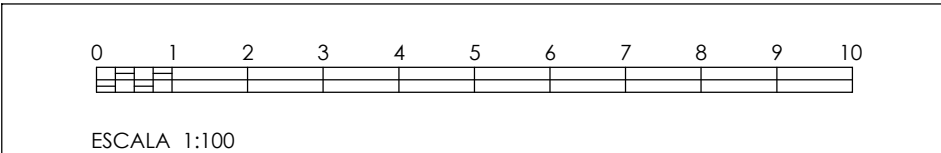
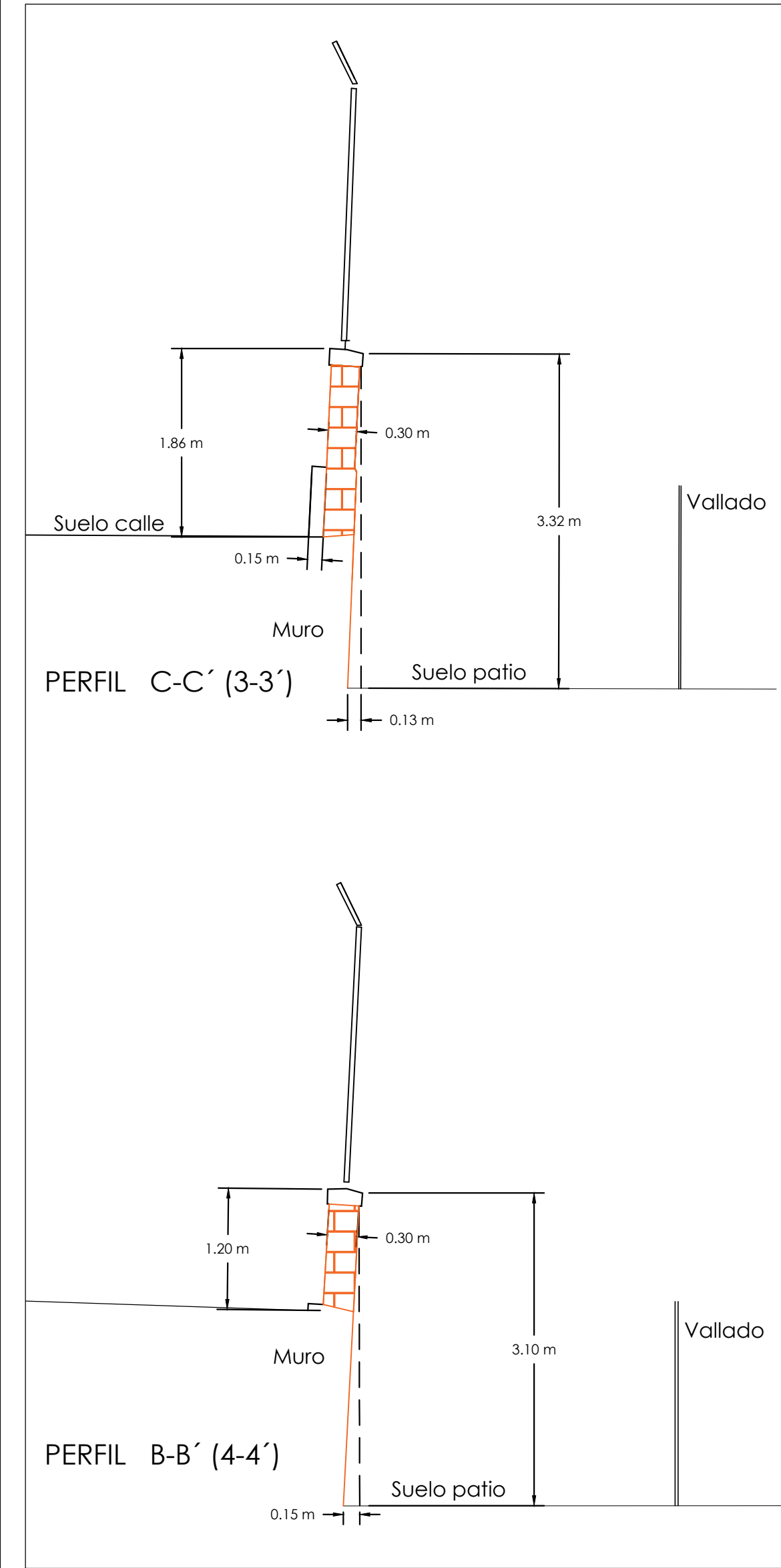

PROYECTO DE EJECUCIÓN DE
Sustitución de Muro Perimetral de
Contención de tierras y Cerramiento en el
CEIP Lepanto de Madrid
SITUACIÓN
Calle Valderrey, 9, 28035 Madrid

PLANO
URBANIZACIÓN
ACTUACIÓN 1: REHABILITACIÓN DE MUROS
M CONT 1
ESTADO ACTUAL

PROPIEDAD
D.G. Infraestructuras y Servicios de la
Consejería de Educación, Ciencia y
Universidades
c/ Santa Hortensia, 30. 28002. Madrid
ARQUITECTA
Marta Sánchez Valencia
ESCALA
DINA1 1/100
FECHA
sept1 2024
REVISADO

2U02